

1 DESPENSA
ESCALA 1/25

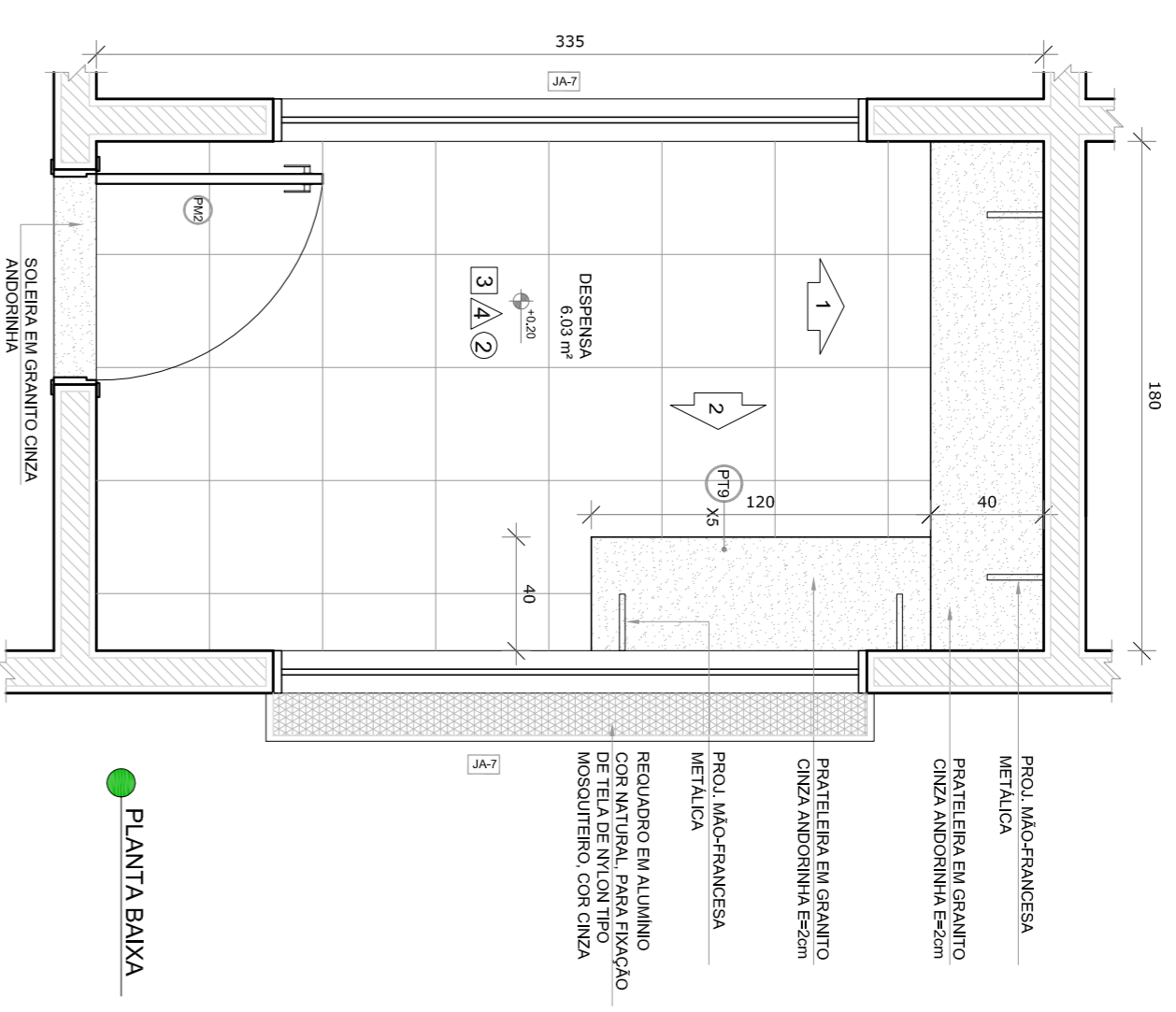

PLANTA BAIXA

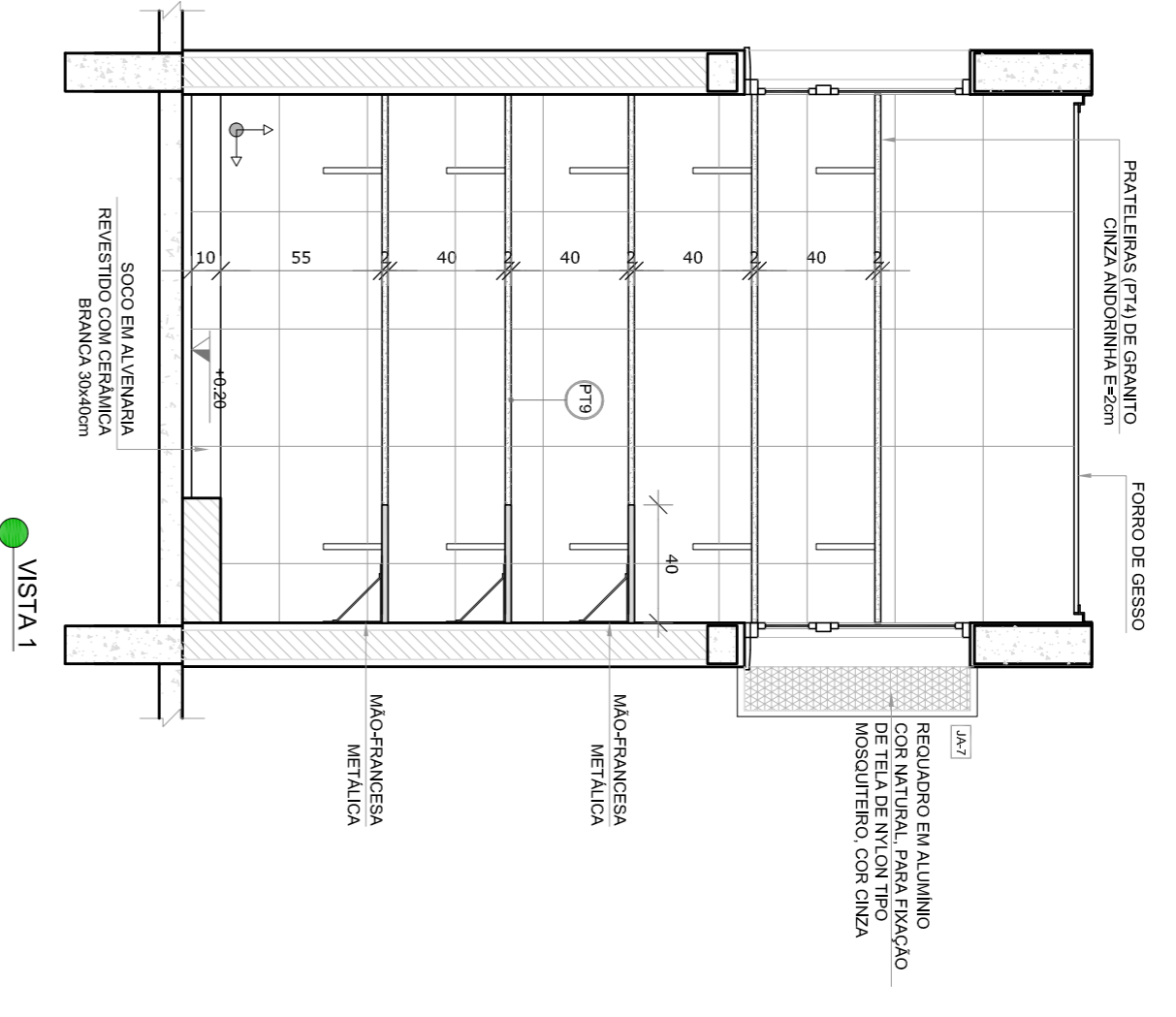

VISTA 1

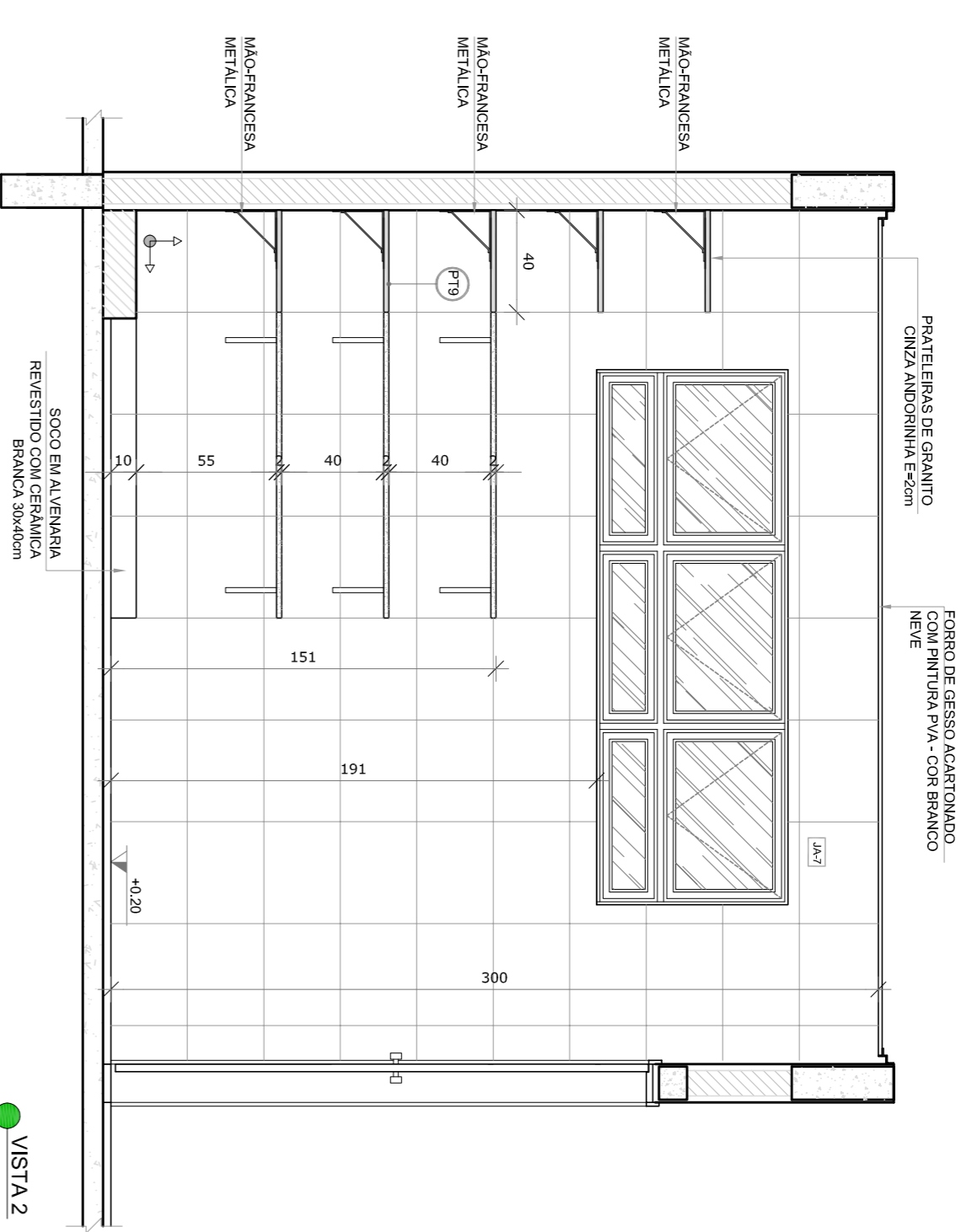

VISTA 2

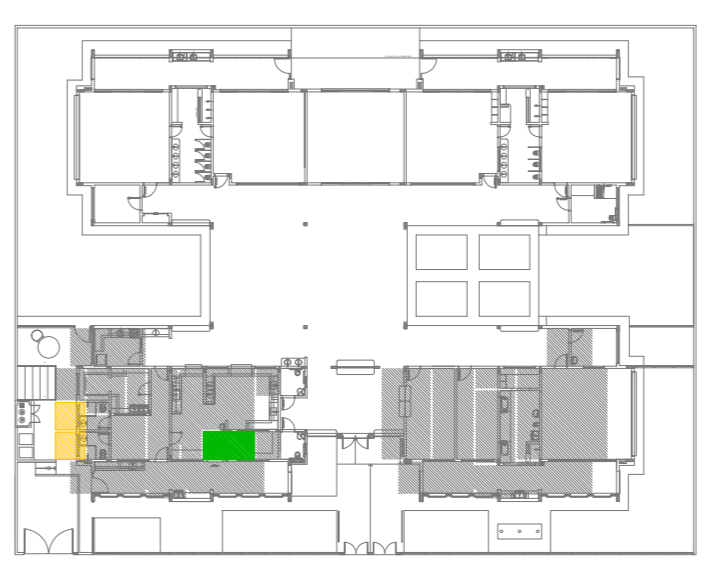

CROQUI DE REFERÊNCIA

2 VESTIÁRIOS
ESCALA 1/25

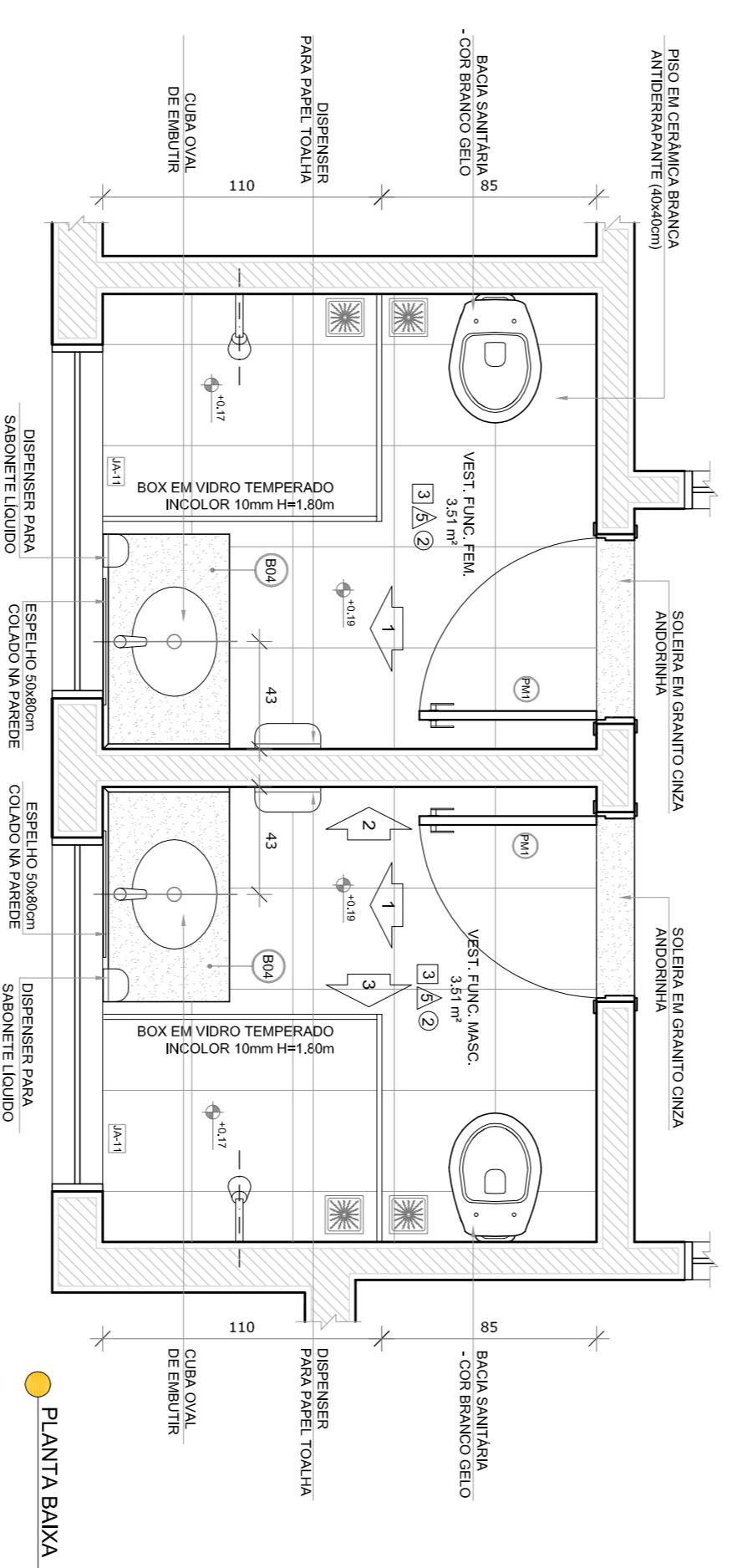

PLANTA BAIXA

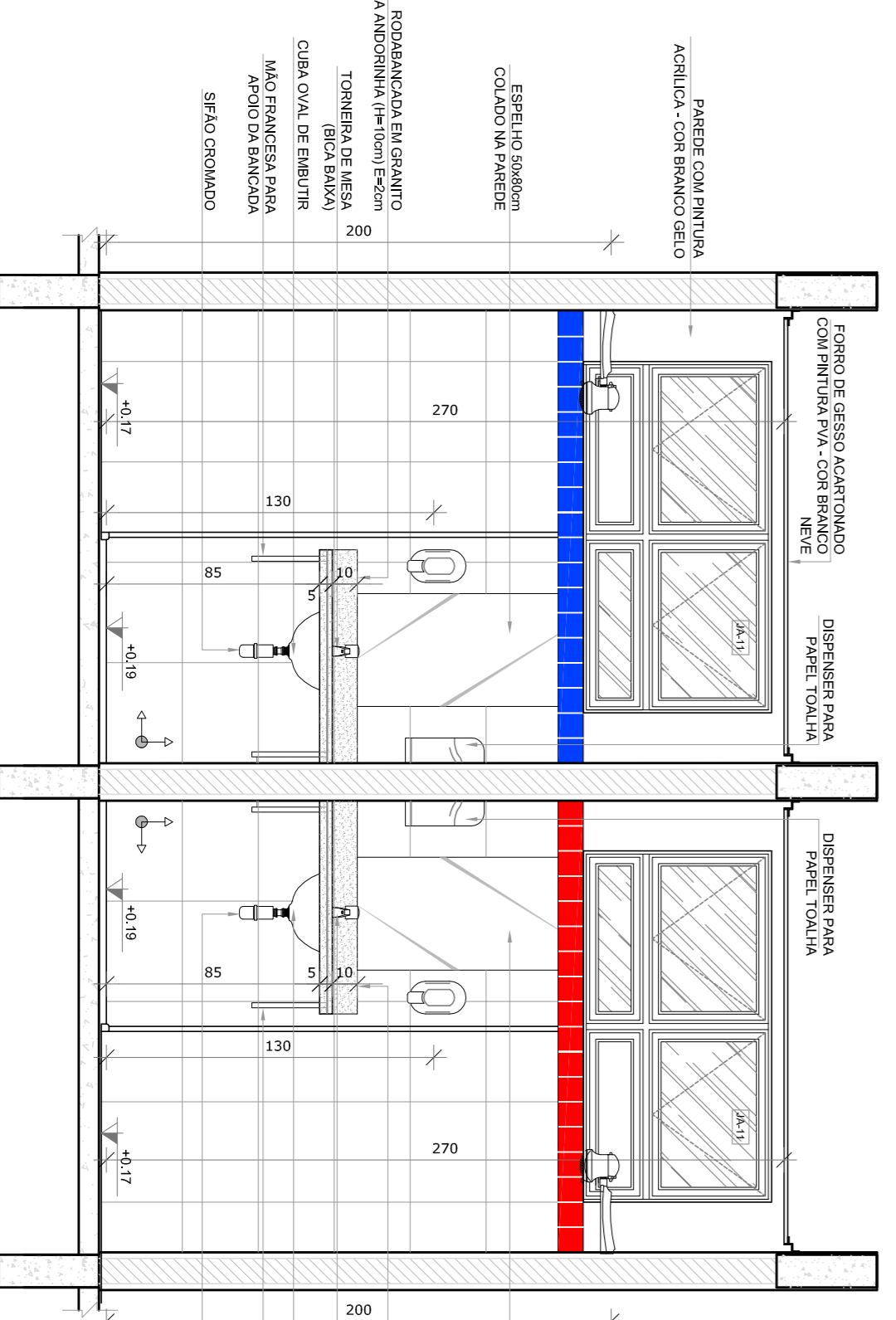

VISTA 1

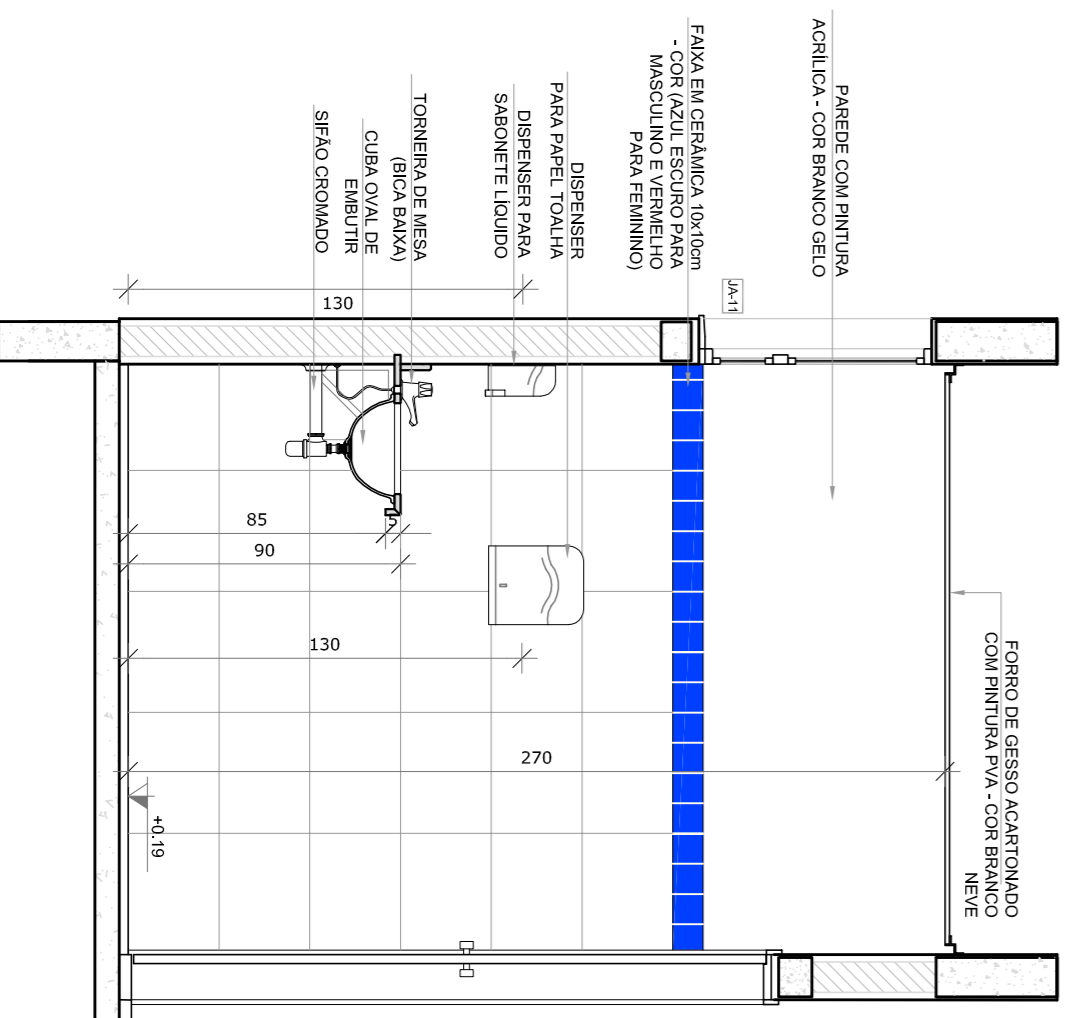

VISTA 2

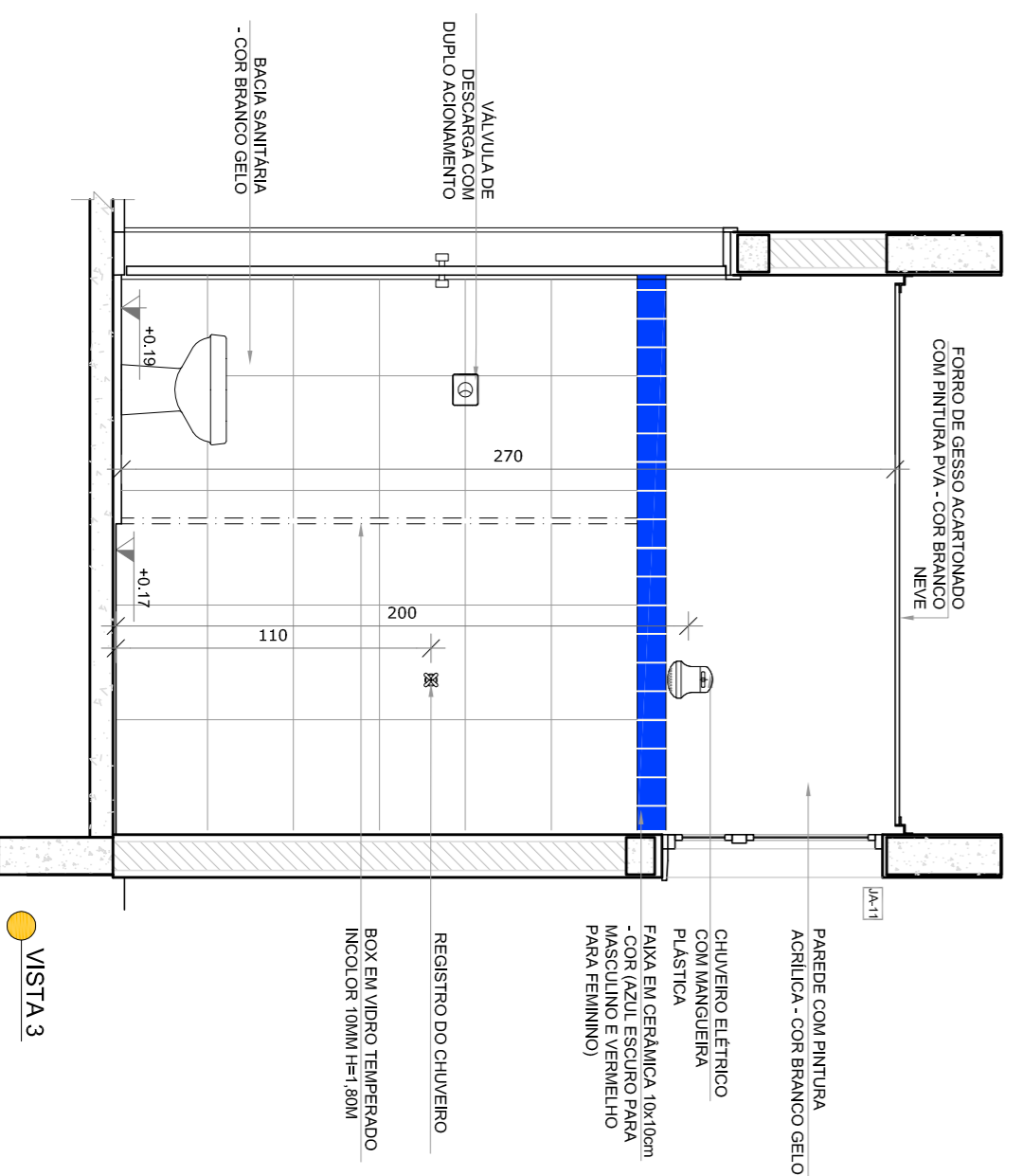

VISTA 3

- NOTAS**
- MEDIDAS E NÍVEIS EM METROS;
 - VERIFICAR POSIÇÃO EXATA DOS PILARES NO PROJETO ESTRUTURAL;
 - EM CASO DE CONFLITO DE INFORMAÇÕES ENTRE O PROJETO GRÁFICO E O MEMORIAL DESCRITIVO, PREVALECE A INFORMAÇÃO CONTIDA NOS DESENHOS;
 - ALTERAÇÕES NESTE PROJETO SOMENTE COM AUTORIZAÇÃO EXPRESSA DO RUIE
- REFERÊNCIAS:**
- PLANTA DE QUANTITATIVOS;
 - MEMORIAL DESCRITIVO E ESPECIFICAÇÕES TÉCNICAS

LEGENDA:

	INDICAÇÃO NÍVEL PLANTAL CORTE	INDICAÇÃO DE VISTAS
	INDICAÇÃO DE CORTES	ESPECIFICAÇÕES DE MATERIAS
	INDICAÇÃO DE FACHOS	INDICAÇÃO DE EIXOS
	INDICAÇÃO DE PORTAS E JANELAS	INDICAÇÃO DE ELEMENTOS (BANCOS, BANHEIROS E ETC.)

02	JANEIRO 2017	Atualização a NBR 9050:2015
01	AGOSTO 2016	Adesão aos requisitos de acessibilidade, mobilidade e equipamentos, altura de centímetros nos sanitários, cor dos pontos dos sanitários e altura da porta PAI. Ajuste de detalhes tipográficos e assinaturas profissionais. Revisão da planta de aço de aço de galvanizado.
Nº	DATA	DESCRIÇÃO
CONTROLE DE REVISÕES		

FNDE *Fundo Nacional de Desenvolvimento da Educação*

Ministério da Educação

PROJETO PADRÃO - FNDE

PROPRIETÁRIO:	
ENFEREIRO:	
MUNICÍPIO - UF:	
PROPRIETÁRIO:	
RESP. TÉCNICO	CREA
AUTOR DO PROJETO	CAU
DILFO	CREA
RA	

PROGRAMA PROINFÂNCIA - PROJETO TIPO 2		AMPLIAÇÃO BLOCO A		ARQ	
PROJETO DE ARQUITETURA		DESPENSA E VESTIÁRIOS		25/35	
CONVERSÃO	CGEST - Coordenação Geral de Infraestrutura Educacional	ESCALA	1/25	DATA EMISSÃO	JANEIRO/2017
FORMATO	A18x11x94	REVISÃO	R 00	FRANCA	
			R 02		

1 **SANTÁRIO INFANTIL 1**
ESCALA 1/25

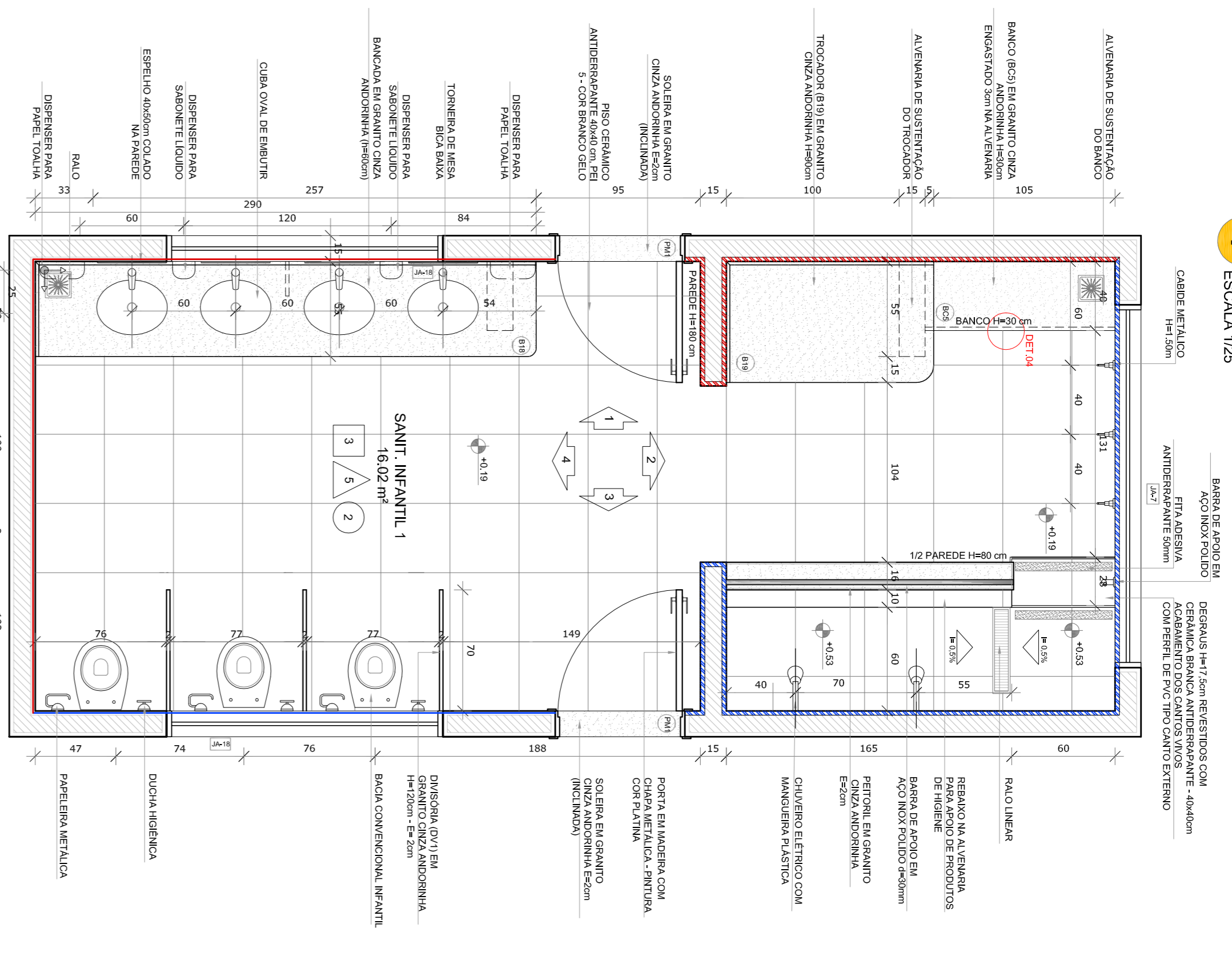

PLANTA BANHA
CERÂMICA BRANCA, ANTEPR. PARA SANIT. INFANTIL 1, ANTEPR. PARA SANIT. INFANTIL 1

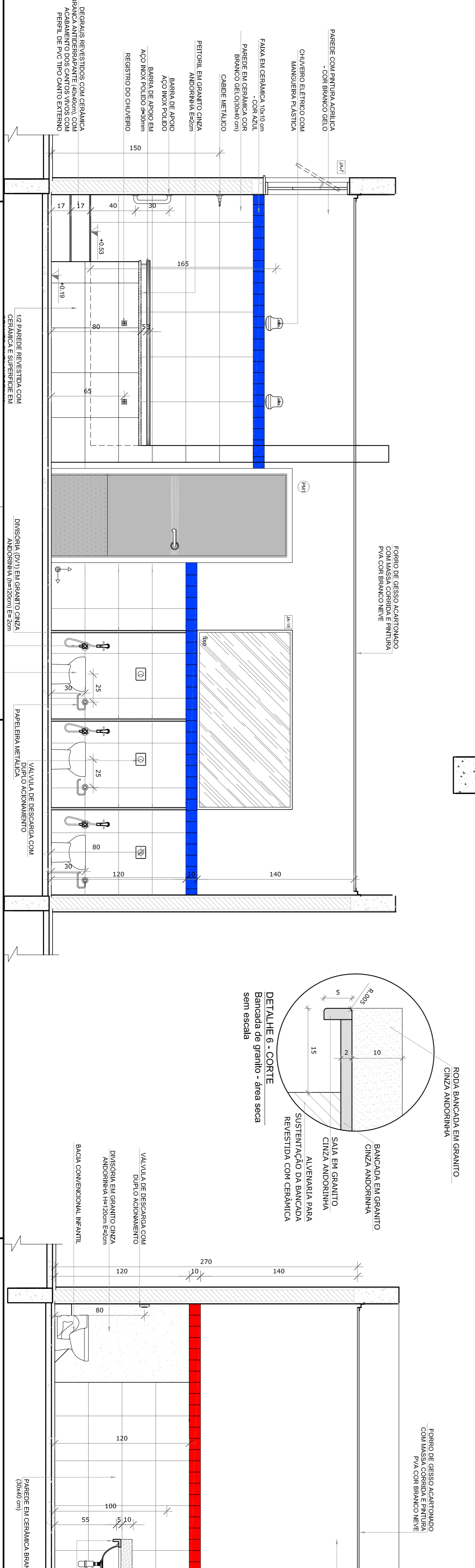
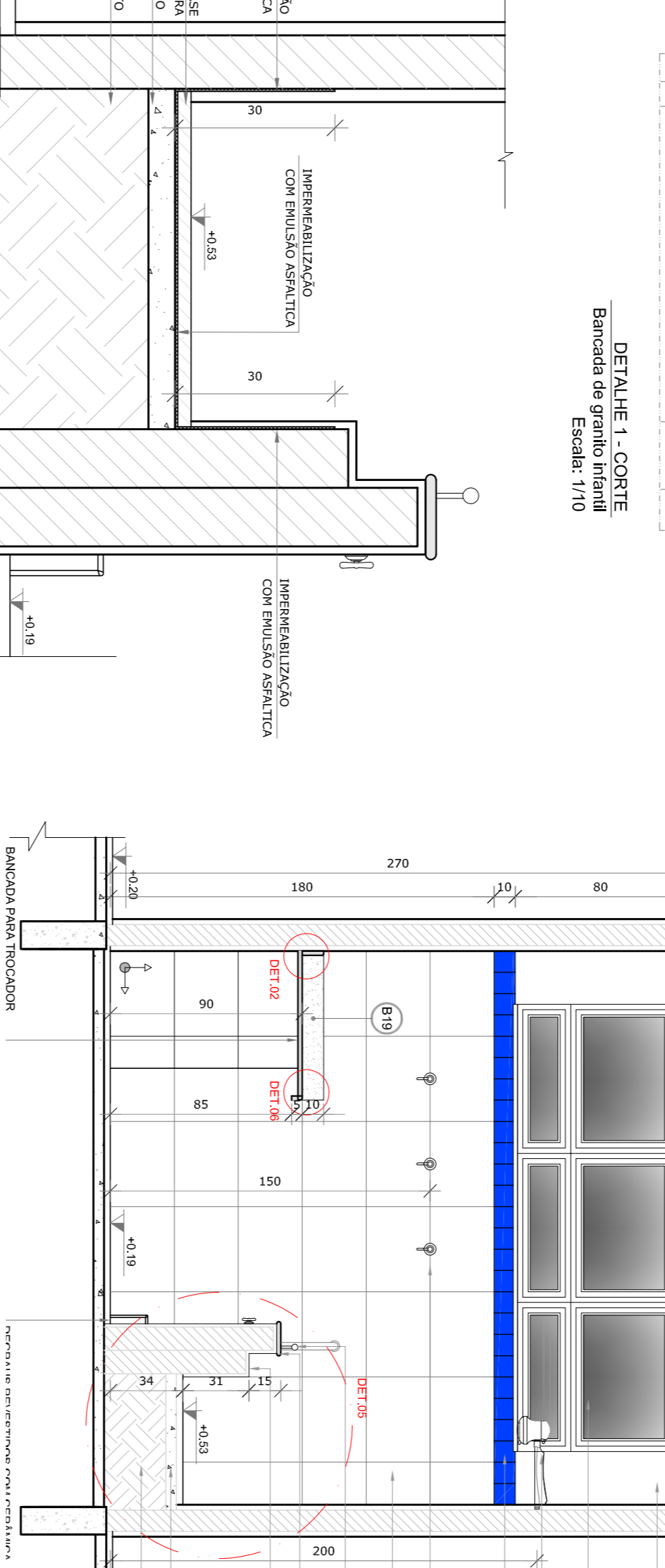
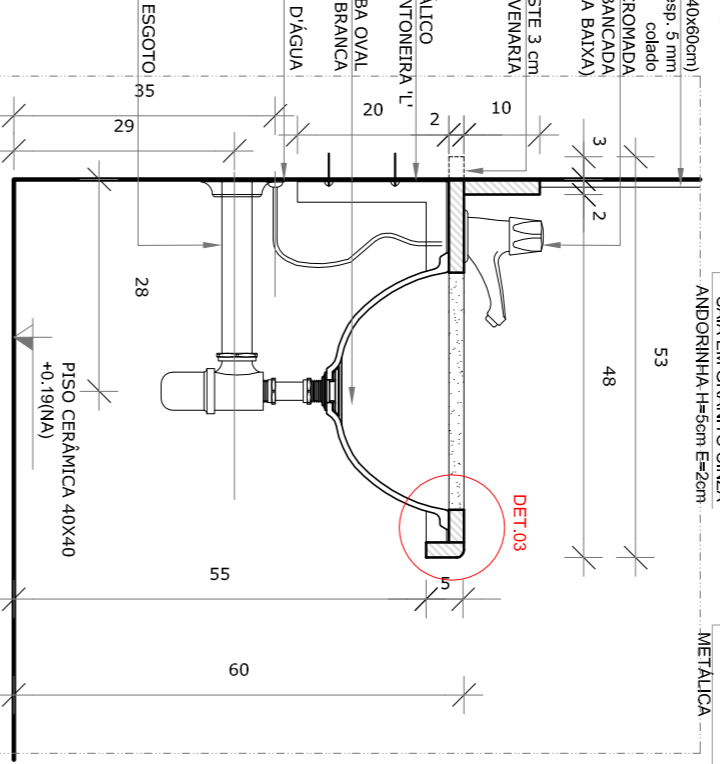
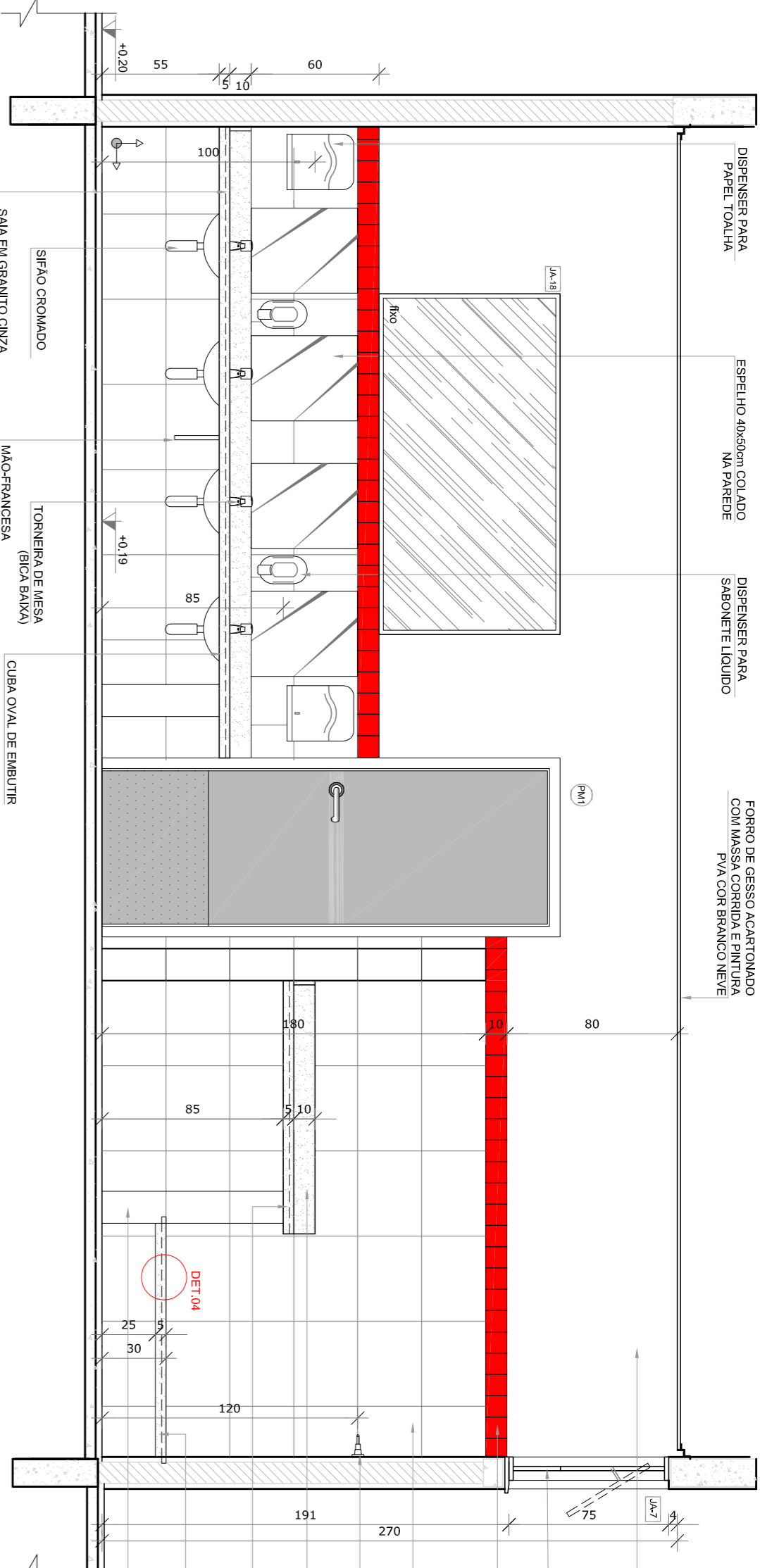
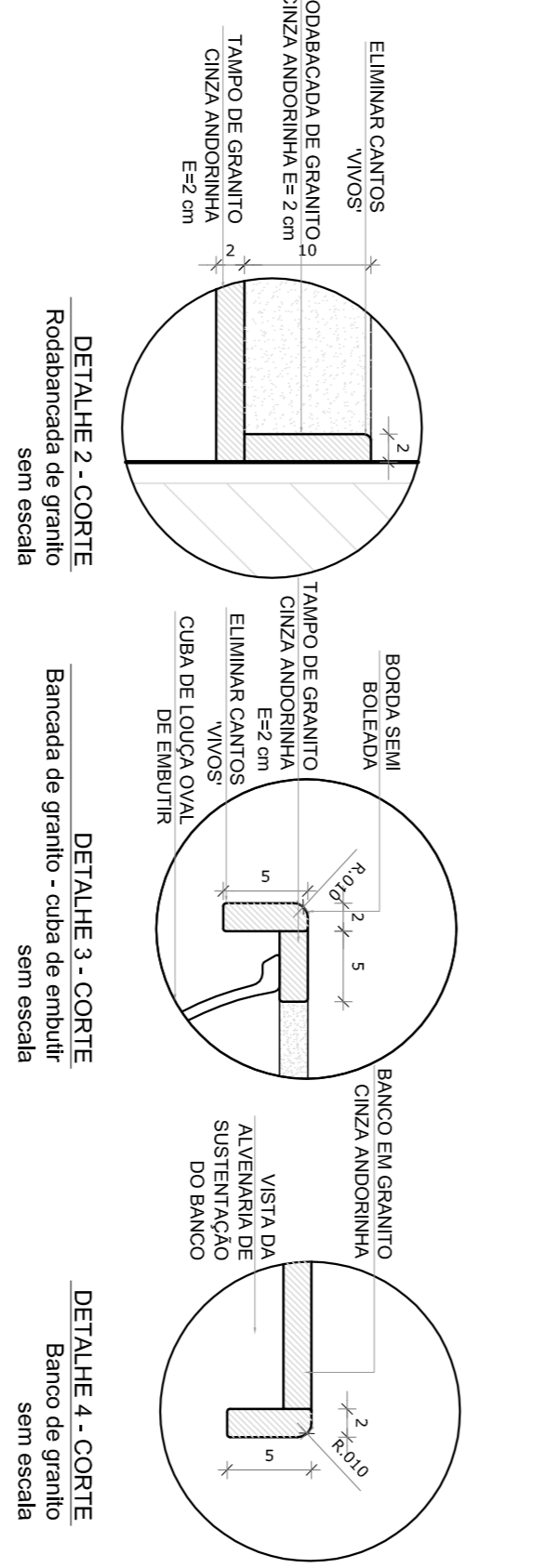

NOTAS

- VERIFICAR POSIÇÃO EXATA DOS PILARES NO PROJETO ESTRUTURAL.
- VERIFICAR DETALHES CONSTRUTIVOS FERRENTES NAS PROVAZAS DE DETALHAMENTO.
- INFORMATICA CONTROLA OS DESENHOS.
- ALTERAÇÕES NESTE PROJETO SOMENTE COM AUTORIZAÇÃO EXPRESSA DO FNDE

REFERÊNCIAS:

- PLANILHA DE QUANTITATIVOS
- MEMORIAL DESCRITIVO E ESPECIFICAÇÕES TÉCNICAS

LEGENDA:

	INDICAÇÃO NÍVEL PLANTA E CORTE	INDICAÇÃO DE VISTAS
	INDICAÇÃO DE CORTES	ESPECIFICAÇÕES DE MATERIAS
	INDICAÇÃO DE FACHOS	INDICAÇÃO DE EIXOS
	INDICAÇÃO DE PORTAS E JANELAS	INDICAÇÃO DE ELEMENTOS (BANDEIRAS, PORTAS, ETC.)

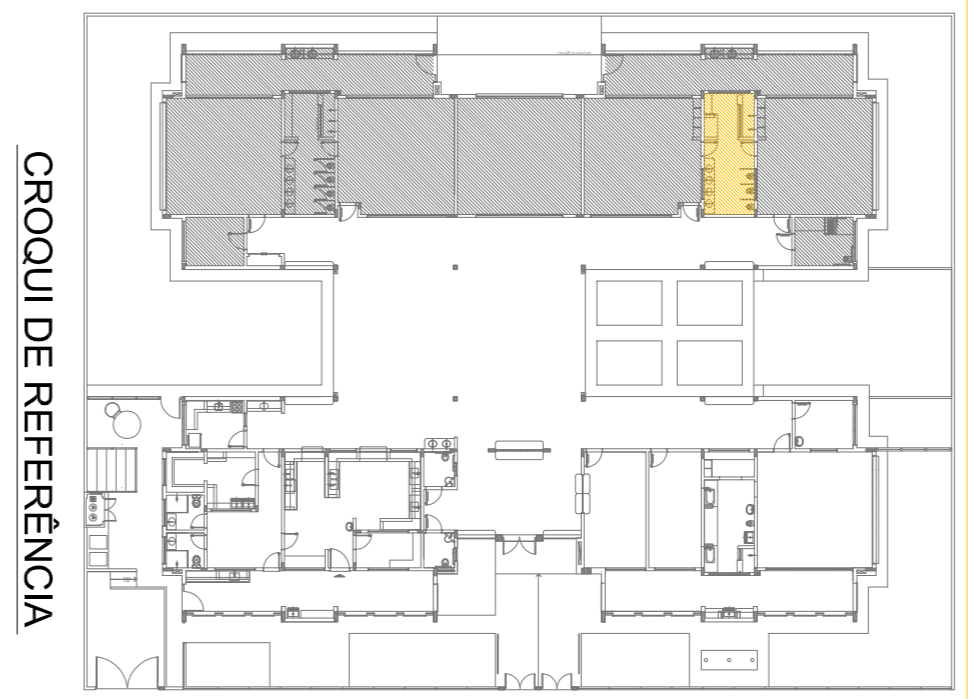

PROPRIETÁRIO: :
ENDEREÇO:
MUNICÍPIO - UF:
PROPRIETÁRIO:
RESP. TÉCNICO:
AUTOR DO PROJETO:
DIFEO:

FNDE *Fundo Nacional de Desenvolvimento da Educação*
Ministério da Educação

PROJETO PADRÃO - FNDE

PROGRAMA PROINFÂNCIA - PROJETO TIPO 2
PROJETO DE ARQUITETURA

CONSERVAÇÃO
CGEST - Coordenadoria Geral de Infraestrutura Educacional

AMPLIAÇÃO DO BLOCO B
SANTÁRIO INFANTIL 1

ARQ

FORMULÁRIO A18(14/2014)	REVISÃO R.00	ESCALA INDICADA	PRIMEIRA
	R.01	DATA EMISSÃO	27/35
	R.02	JANEIRO/2017	

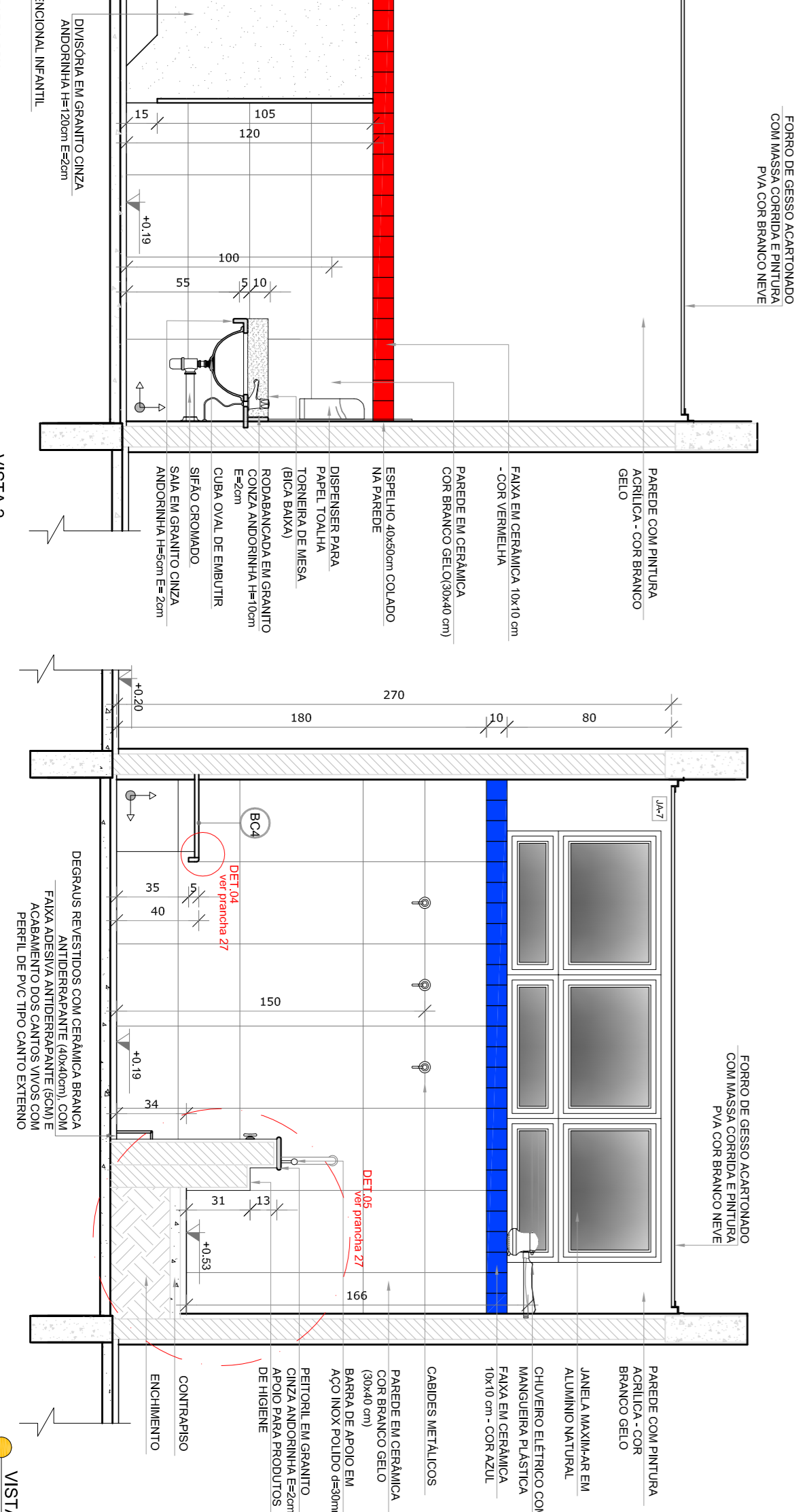
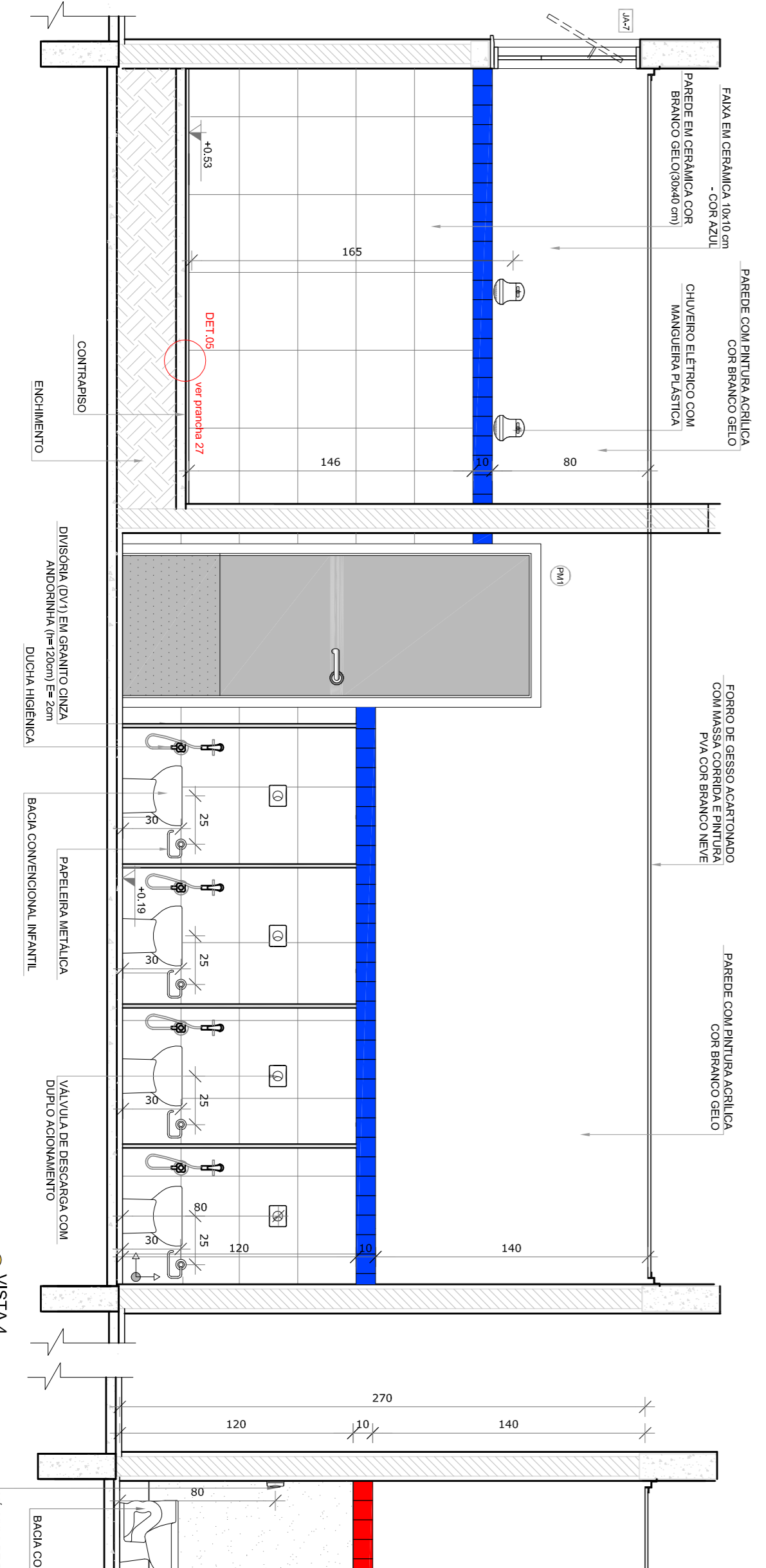
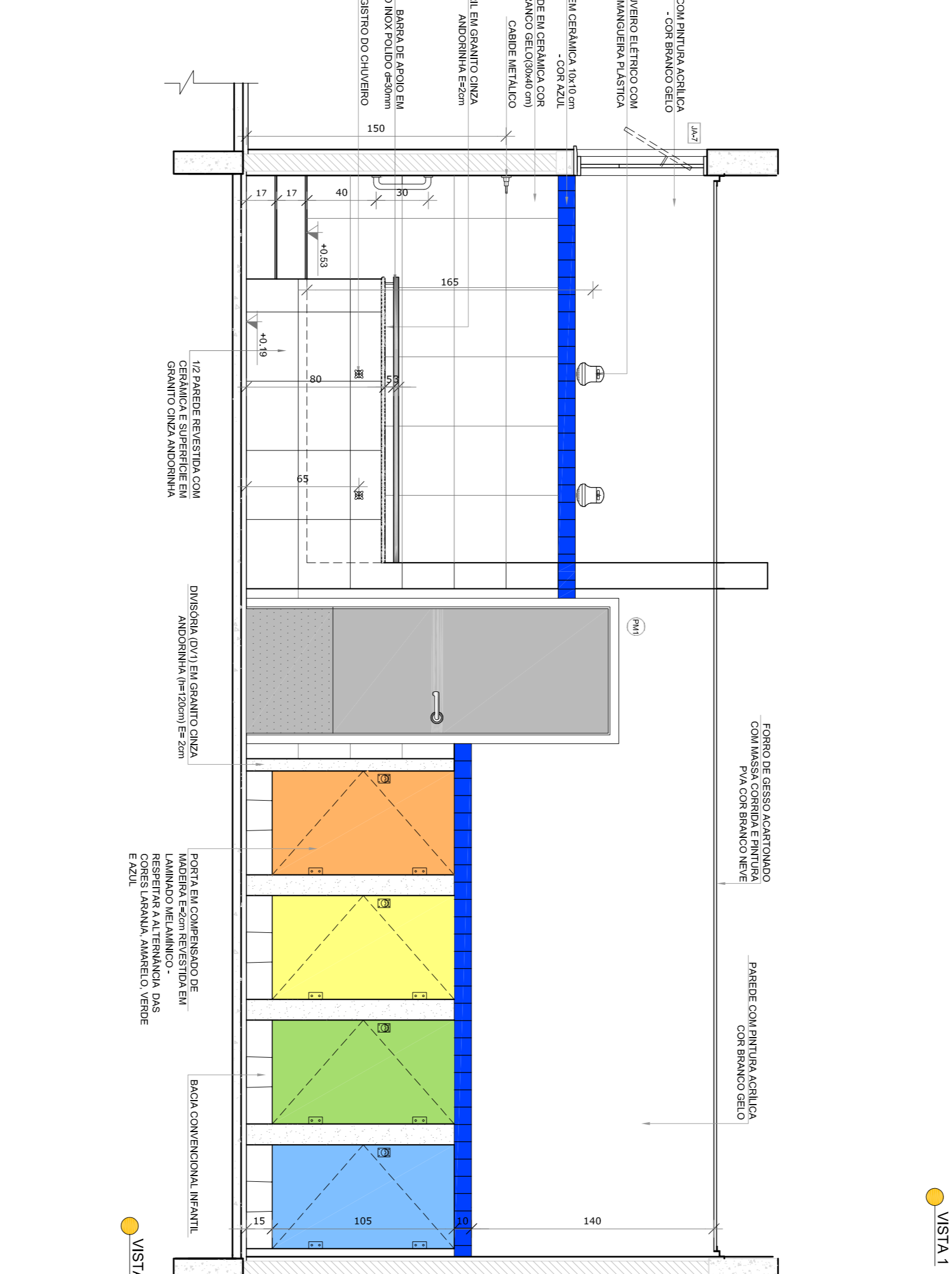
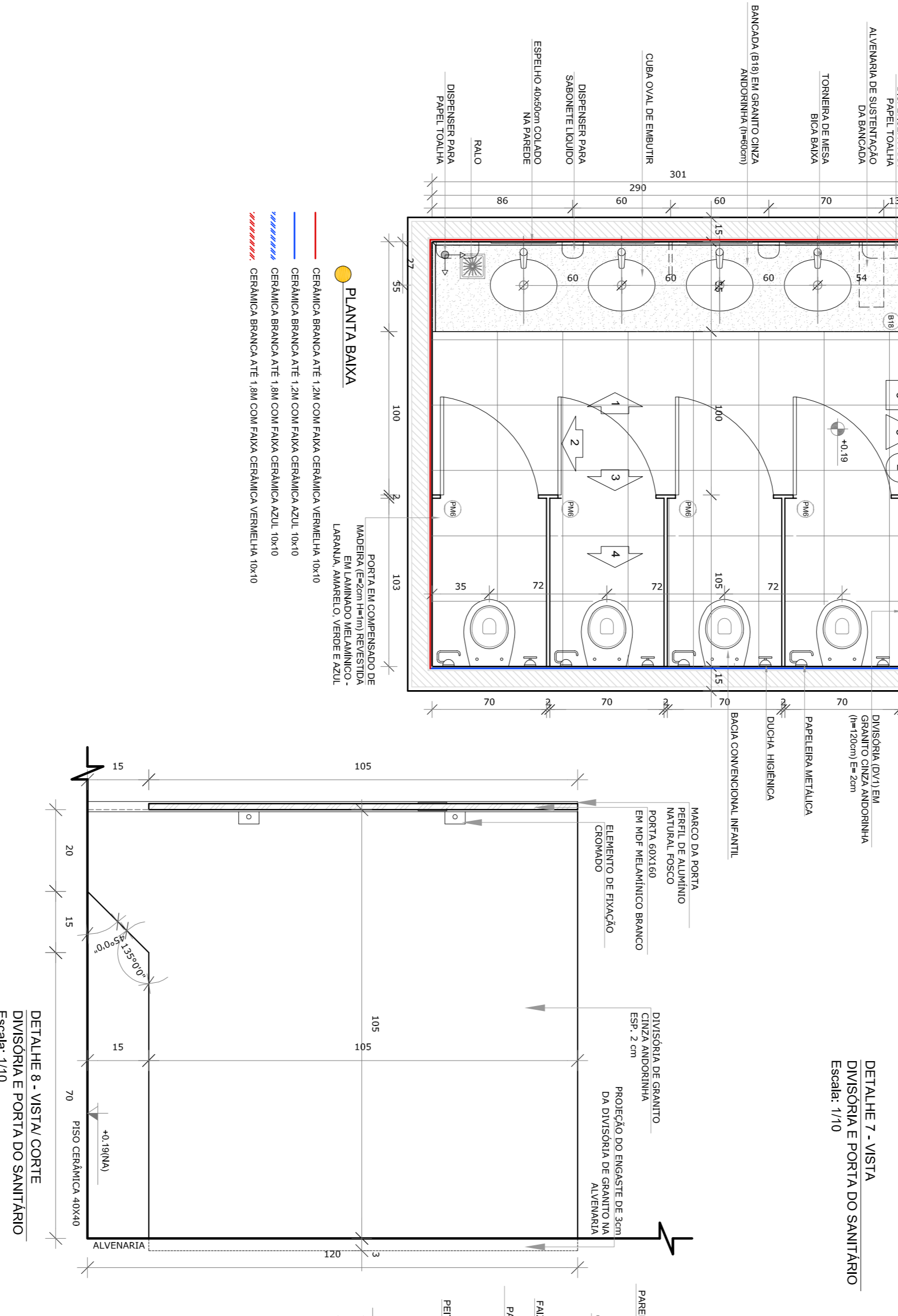
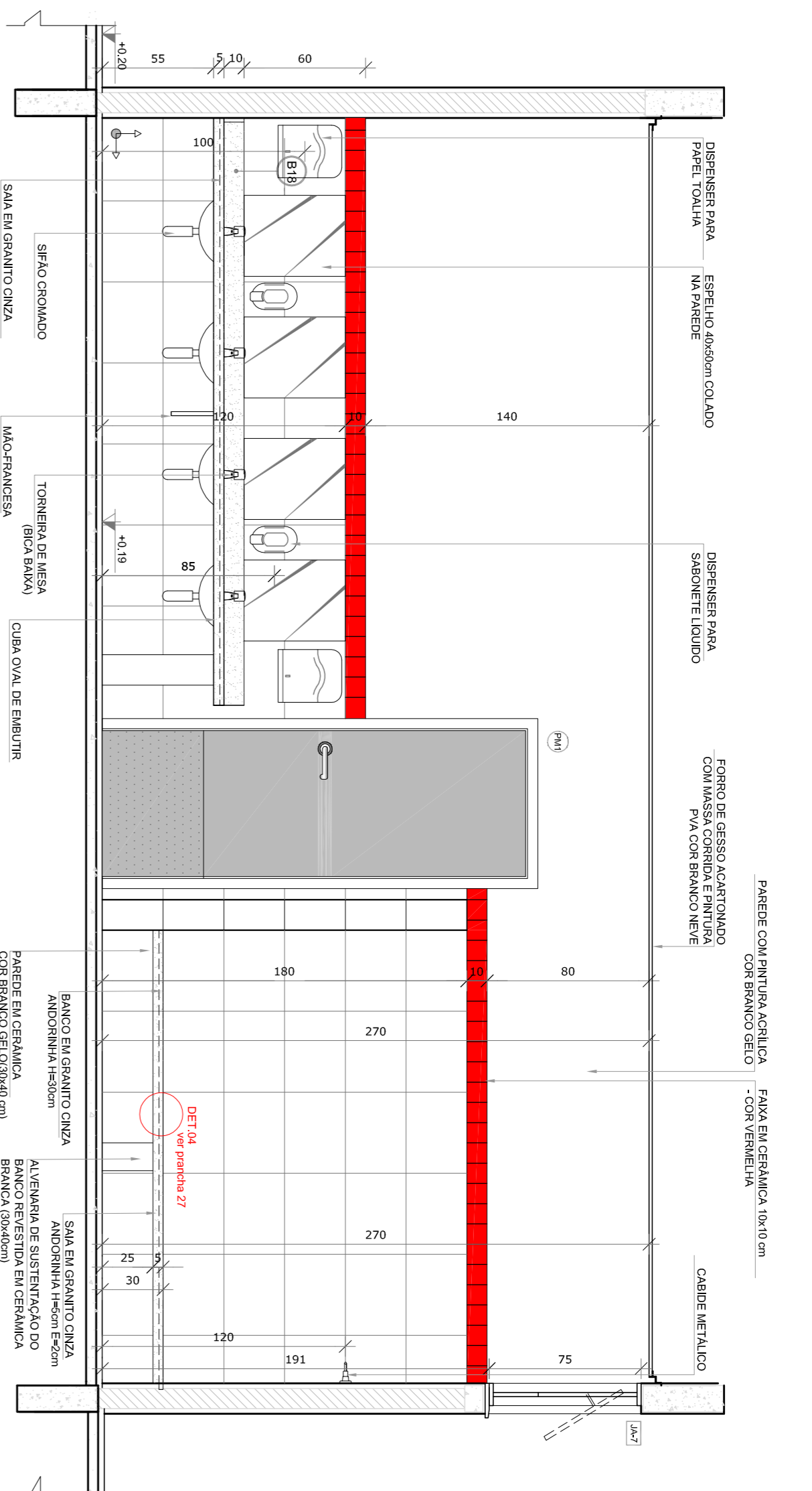
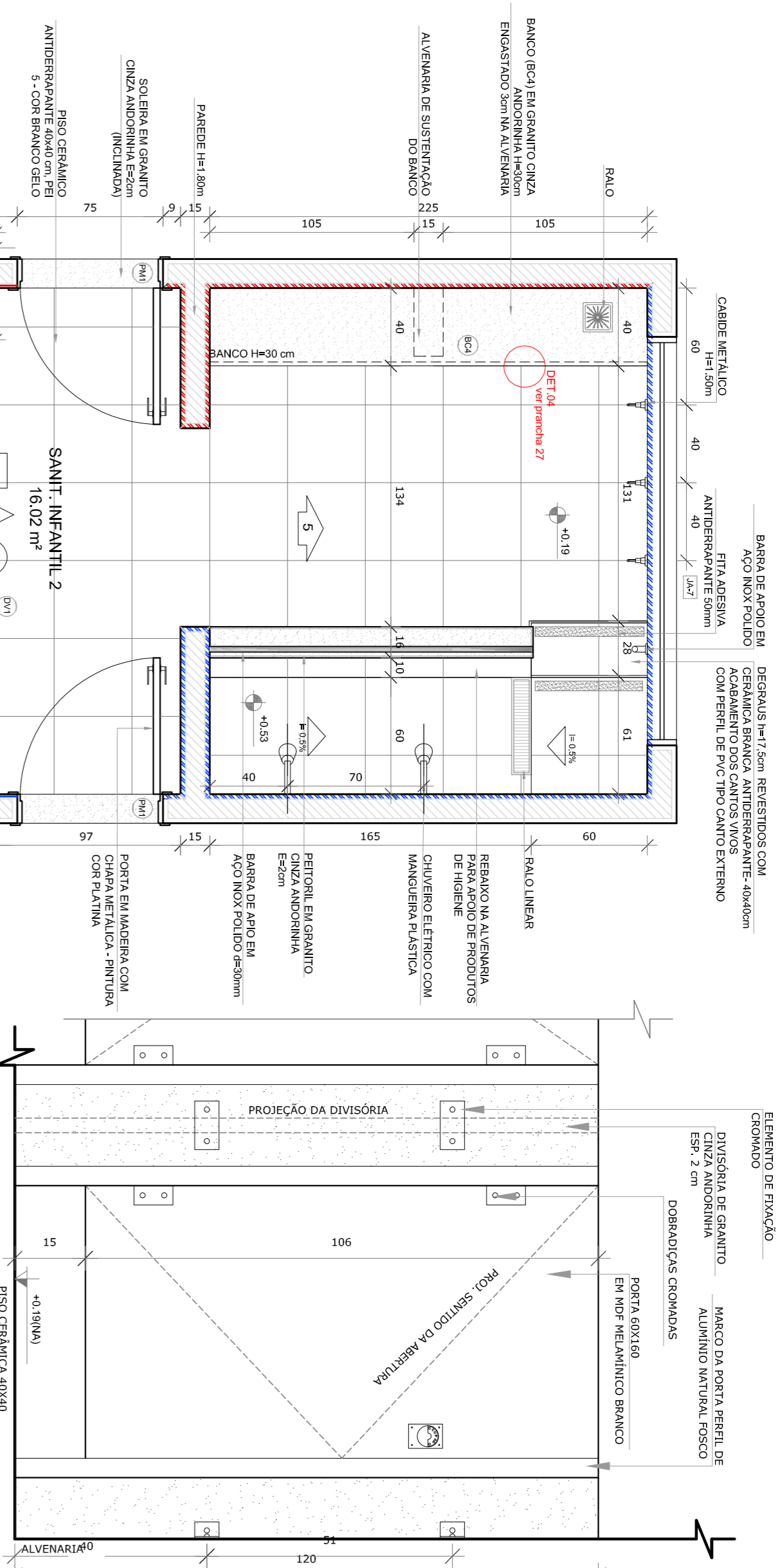

NOTAS

- MEDIDAS E NÍVEIS EM METROS.
- VERIFICAR POSIÇÃO EXATA DOS PILARES NO PROJETO ESTRUTURAL.
- VERIFICAR POSIÇÃO EXATA DOS PILARES NO PROJETO ESTRUTURAL.
- EM CASO DE CONFLITO DE INFORMAÇÕES ENTRE O PROJETO GRÁFICO E O MEMORIAL DESCRITIVO, PREVALECE A INFORMAÇÃO CONTIDA NOS DESENHOS.
- ALTERAÇÕES NESTE PROJETO SOMENTE COM AUTORIZAÇÃO EXPRESSA DO RUIE

REFERÊNCIAS

- PLANTAS DE QUANTITATIVOS
- MEMORIAL DESCRITIVO E ESPECIFICAÇÕES TÉCNICAS

LEGENDA:

	INDICAÇÃO NÍVEIS PLANTA E CORTE	INDICAÇÃO DE VISTAS
	INDICAÇÃO DE CORTES	ESPECIFICAÇÕES DE MATERIAS
	INDICAÇÃO DE FACHADAS	INDICAÇÃO DE EIXOS
	INDICAÇÃO DE PORTAS E JANELAS	INDICAÇÃO DE ELEMENTOS (BANCADAS, TRAVESSERAS E ETC.)

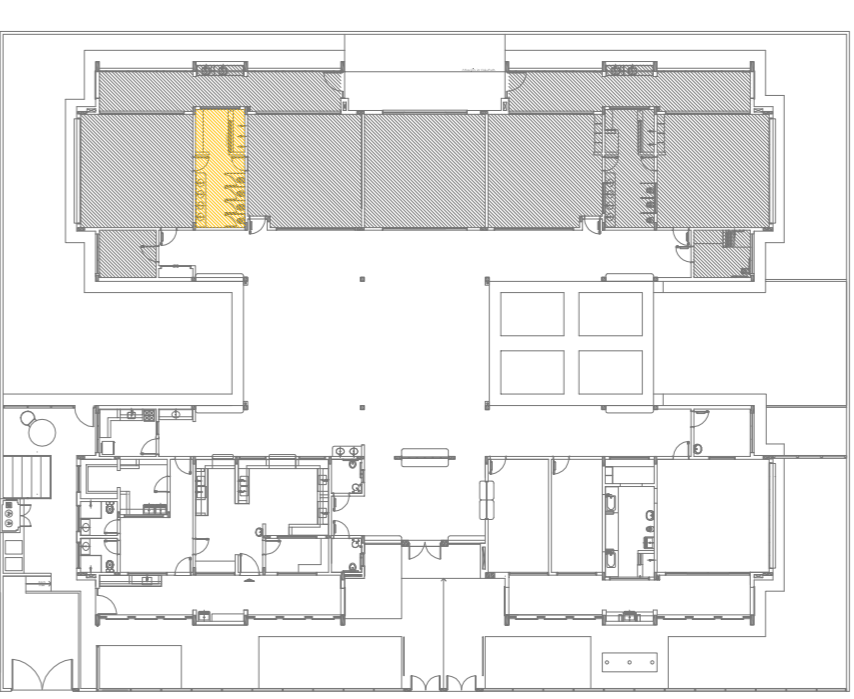

PROJETO PADRÃO - FNDE

Ministério da Educação

FNDE
Fundação Nacional de Desenvolvimento da Educação

PROJETO PADRÃO - FNDE

Ministério da Educação

PROGRAMA PROINFÂNCIA - PROJETO TIPO 2

PROJETO DE ARQUITETURA

AMPLIAÇÃO DO BLOCO B

SANITÁRIO INFANTIL 2

ARQ

28/35

PROPRIETÁRIO: CREIA

RESP. TÉCNICO: CAU

AUTOR DO PROJETO: CAU

DIFEO: CREIA

CONSERVAÇÃO: AMPLIAÇÃO DO BLOCO B

COGEST. Geral de Infraestrutura Educacional

PROJETO: SANITÁRIO INFANTIL 2

FRANCA: 28/35

